

MODERNISATION DE LA CAVE COOPERATIVE D'ARAMON

La cave coopérative d'**Aramon** dirigée par M. Fabrice IMBERT en phase de développement, a confié au Bureau d'Ingénierie vinicole **INGEVIN** la **conception et l'exécution** de la deuxième tranche de son **plan directeur** constituant à : - Acquisition d'un second quai de réception - Acquisition d'un outil de chauffage de la vendange - Acquisition d'un nouveau pressoir - Extension de la cuverie phase liquide et solide - Réorganisation des locaux techniques en conséquent avec acquisition d'un nouveau groupe de froid - Création d'un caveau, de bureaux et d'un stockage produits finis

Capacité :
90 000 HL

Année de
réalisation :
2018/2019







Restructuration de la cave coopérative d'Alcamon-Thiébaux			
	Client	APS	01 mai 2017
	Architecte	Façades	2020
	Ingénieur	Projet	
ingévin	Projet	Projet	
Ingénieur de 2018	Projet	Projet	

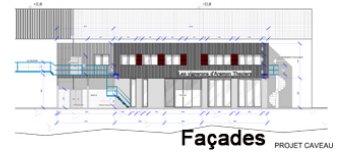
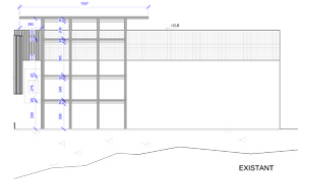

Façade